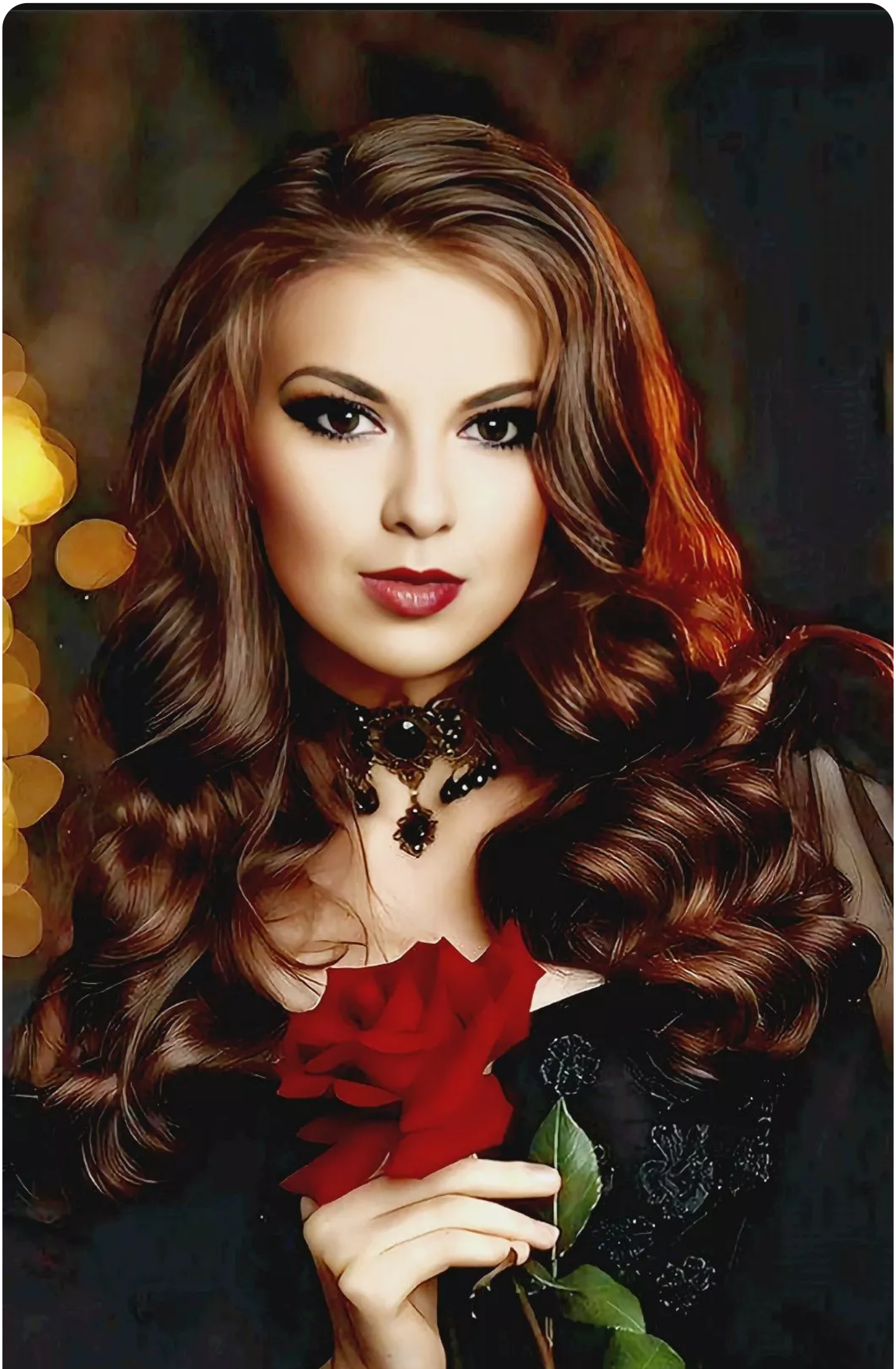

Я тебя отпускаю — любя

Жанр произведения: Поэзия

Произведение написал автор BookBox Алисия Алонсо
Ссылка на публикацию

Я тебя отпускаю — любя.

Я тебя отпускаю — с любовью.

Ты со мной, но уже — без меня.

Пустота между нами встала.

Я простила измены — терпя и страдая.

И предательство тоже — простила.

Ты не знаешь, через что я прошла,

И какие круги Ада я — посетила.

Я тебя отпустила — любя.

Я тебя отпустила — с любовью.

Ты иди, —

Наслаждайся той жизнью,

Что теперь — без меня.

Без любви моей, верности той,

Что тебе я дарила — любя.

Я всё годы — тебя лишь любила.

А теперь — отпускаю тебя.

Я тебя отпускаю — совсем.

Не могу больше жить с тем,

Кто не любит уж больше.

Не хочу я в любви измен — уходи!

Я тебя отпускаю тогда…

Я тебя отпускаю — с любовью.

Не хочу ревновать тебя больше.

Не хочу я в подушку реветь.

Уходи… Навсегда уходи —

За собой затвори двери.

Я тебя отпускаю — совсем.

Я тебя отпускаю — с любовью.

Я тебя отпускаю, но знаю:

Никогда ты меня не забудешь.

Ты не сможешь забыть

Мою нежность, любовь без измен,

Мою преданность, верность,

Мои нежные губы и руки.

Я тебя отпускаю — совсем.

Я тебя отпускаю — с любовью.

И ещё — помолюсь за тебя,

За здоровье твоё помолюсь.

И всегда за тебя

Молиться я буду.

Я у Господа попрошу

Не наказывать тебя

За разбитую жизнь мою,

За тот Ад, в котором жила

Я так долго.

За два года слёз

И попытки моих суицидов…

Я — прощаю тебя.

Отпускаю, — любя.

Я тебя отпускаю — с любовью.

Навсегда я тебя — отпускаю…