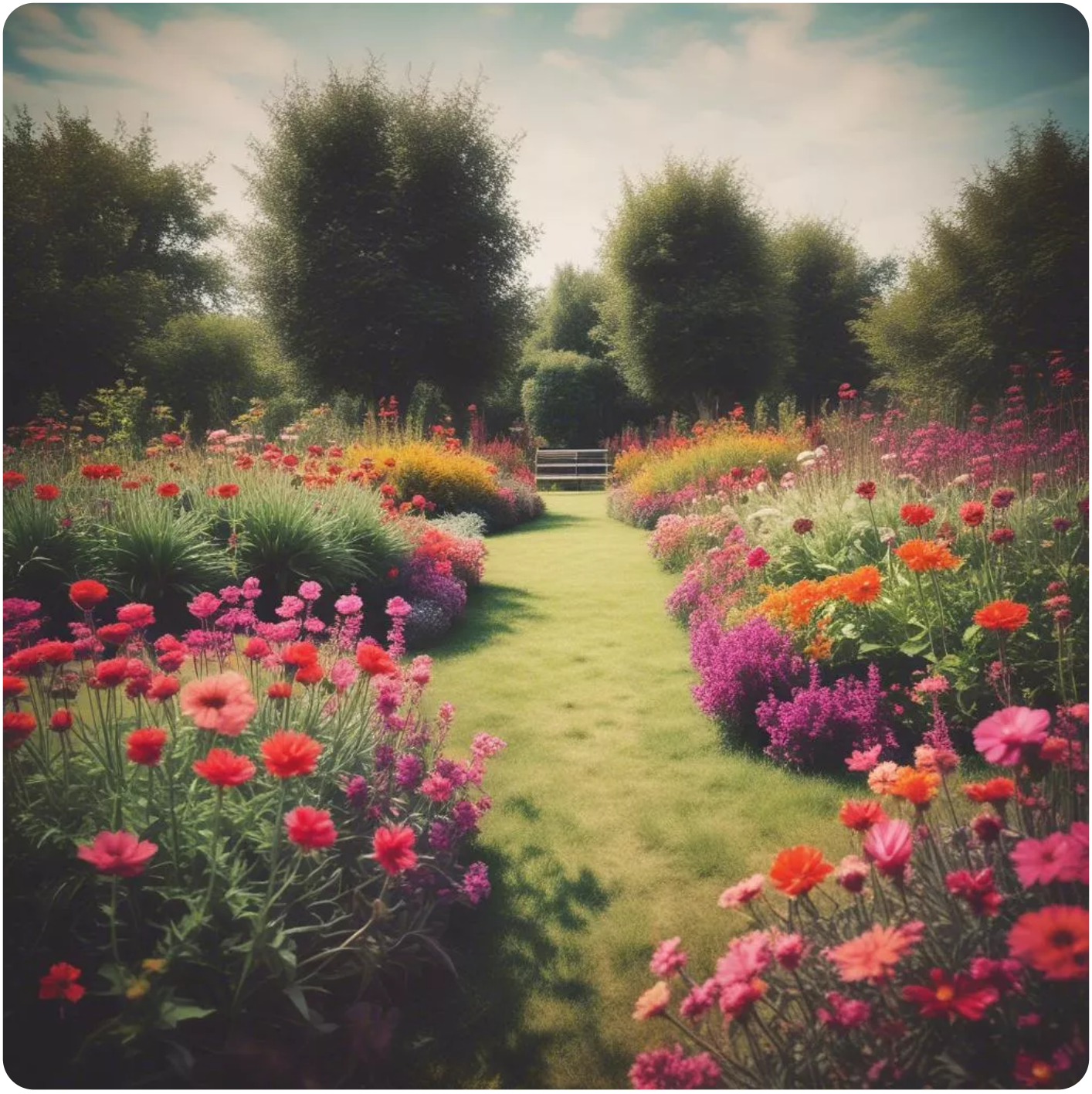

Домик с люпиновым садом

Жанр произведения: Другое

Произведение написал автор BookBox Алексей Априн

Ссылка на публикацию

Устав от житейских бесчисленных драм, Взял отпуск, ни с кем не простился, Уехал бродить по сибирским лесам И в первый же день заблудился. Мой ангел-хранитель не слишком был зол: На домик с люпиновым садом набрёл. Сам дом небольшой, невысокий забор, Калитка, красивая лавка, Неброский, но явно ухоженный двор, И бегает рыжая шавка. На лай собачонки девица идёт, Собой хороша, и кувшинчик несёт. – О, здравствуй, хозяйка! Позволь мне зайти,

Дрожат от усталости ноги. – "Конечно, конечно. Ты сбился с пути? Отведай-ка квасу с дороги. Его для подобных тебе берегу. Ты еле стоишь, дай-ка я помогу". – Спасибо, хозяйка, скажу без прикрас: Исчезла вся тяжесть в суставах И вкус превосходный, чудесен твой квас. Должно быть настоян на травах? – "На травах, ветрах, ярком свете луны... Рецепт мной получен от слуг сатаны. Шучу я, шучу, не пугайся ты так. Смешной вы народ, городские. И, вроде, учёный, совсем не простак, А встретишь, ну, точно – дурные. Что встал? Проходи, тут приляг, отдыхай, А я для тебя испеку каравай". Прошло полчаса, не поднять мне руки: Сковала какая-то сила. Туман в голове, пред глазами круги: – Хозяйка, ты что, не шутила? – "Какие тут шутки, наивный ты мой, Давай, засыпай и получишь покой". В лесу, вдалеке от мирской суеты, Есть домик с люпиновым садом. Цветы там растут неземной красоты, Хозяйка всем путникам рада. Уставших от жизни принять дом готов И станет на свете чуть больше цветов.